DORMAGEN
Natürlich! Am Rhein.

Jugendplätze in Dormagen

Jugendplatz Stürzelberg - Offener Austausch

Gegenwart:

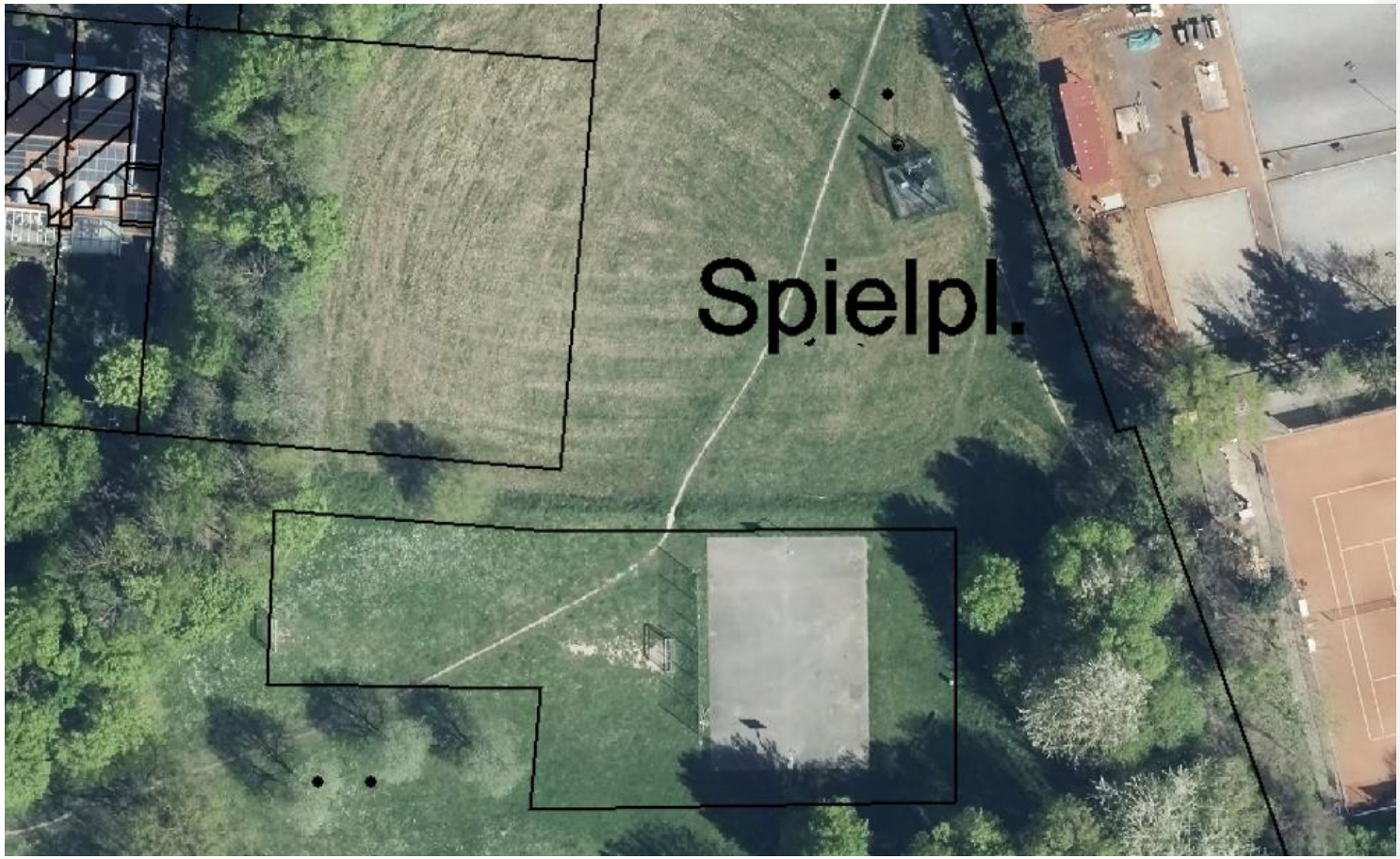

Gegenwart

Nachteile:

- zu nah an Wohnbebauung, Stichwort Ruhestörung
- Erreichbarkeit fast nur über Wohnsiedlung
- „Zweckentfremdung“ als Hundeplatz
- Wenig Nutzungsmöglichkeit

Idee der Verwaltung

Idee der Verwaltung

- Umsiedlung auf Sportplatzgelände, da Baurecht
- eigene Einzäunung ggfs. mit Sichtschutz (Preis)
- Zugänge über „Am Weißen Stein“ mittels Tür und Tor
- Vorteile:

❖ Entfernung zur Wohnbebauung größer
❖ Lärm wird auch durch Waldstreifen gemindert
❖ „eigenes Areal“
❖ Hundeverbot

Idee der Verwaltung

Idee der Verwaltung

„Bebauung“ mit:

- Aufenthaltscontainer (Kukuk-Box)

- Gestaltung innen und außen mit Graffiti möglich

Wünsche der Jugendlichen bisher?

- eigene Aufenthaltsfläche ✓
- Überdachung ✓
- Grillfläche (ohne Grill) ✓
- Mülleimer ✓
- Bänke/Sitze m. Fußablage ✓
- Streetball 10*10m/15*15m ✓

Wünsche der Jugendlichen bisher?

- Skateanlage (Kosten Horrem in 2018 rund 180.000 EUR)
- Alternativvorschlag wäre ein Pumptrack
- Calisthenics-Geräte (Mütter)
- Sichtschutz durch Hecken/Grünbewuchs
- Trinkwasserspender

Wünsche der Jugendlichen bisher?

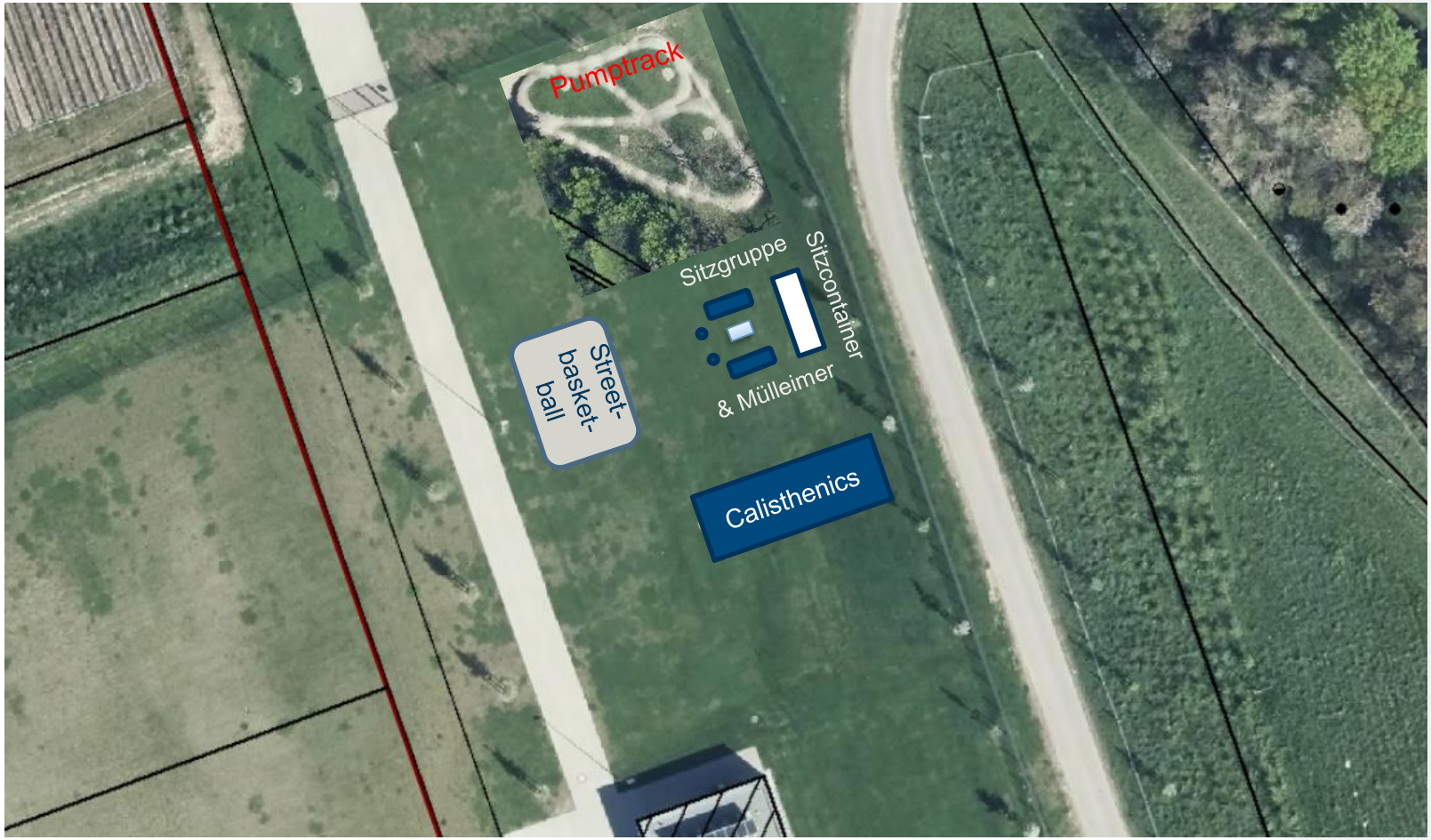

Wünsche der Jugendlichen bisher?

weitere Ideen/Wünsche?

Was erwarten Politik & Verwaltung von den Jugendlichen?

- ggfs. eine Eigenbeteiligung, wie z. B. beim Bau von Sitzmobilar, Vorbereitung Untergrund, Aufstellung, Pflege Geräte etc.

Vorschläge?

- „in Ordnung“ halten

- angemessene Lautstärke nach 22 Uhr